

Rett 2 strengs transportør

Type: 1358

Motorisert rett 2 strengs transportør for 50x50 cm oppvaskkurver.

Transportøren leveres med kjedespyling og spyledyse i bunn for optimal hygiene og avløp i enden med Ø160x100 mm (3 liters) silkurv og kuleventil.

Materiale; 1,25 mm rustfrie plater, AISI 304.

Understell av 30x30 mm rustfrie firkantrør med justerbare plastføtter ±10 mm.

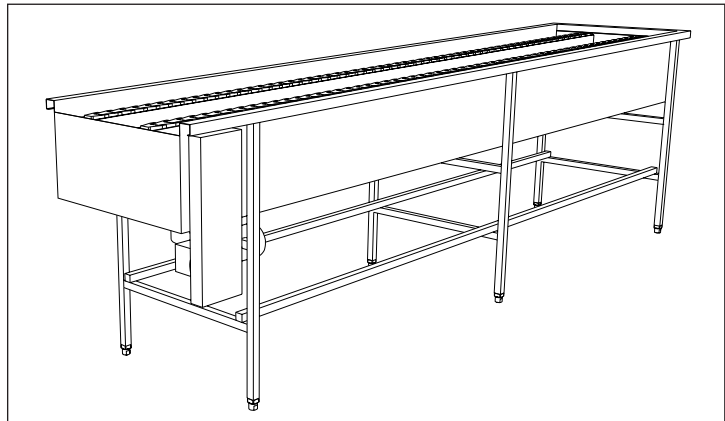

Transportøren kan monteres frittstående eller tilpasset innleveringsbord (type Nicro 1357).

Teknisk informasjon:
Motor med IP 65 beskyttelse.
Ytelse (Kw): 0,055
Spennning (V): 230/400
Frekvens (Hz): 50
Fasekobling: 3 fas
Merkestrøm (A): 0,83/0,48

Best.nr.	Lengde	x	Bredde	Vekt
1358210	2100 mm	x	630 mm	60 kg
1358260	2600 mm	x	630 mm	70 kg
1358310	3100 mm	x	630 mm	80 kg
1358360	3600 mm	x	630 mm	90 kg
1358410	4100 mm	x	630 mm	100 kg

El. kabler er ikke inkludert.

Produktet er underlagt maskindirektivet og følger de retningslinjer som kreves.

Produktet er underlagt EE-forskriften om retur av EE-avfall. Se www.bfsn.no for detaljer om returordningen.

- 1 Motor for transportør
- 2 Kjedespyling
- 3 Ø160 mm beholder med silkurv
- 4 Spyledyse

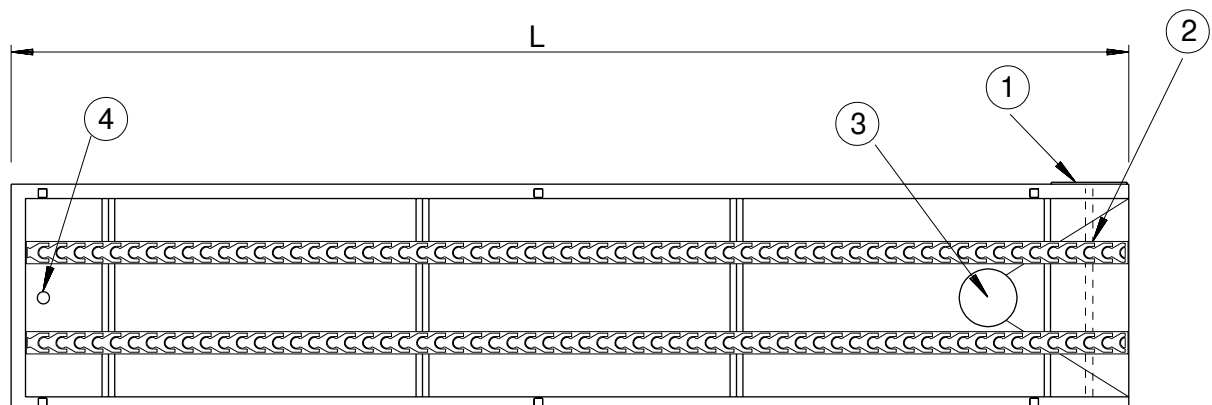

Rettt til modellforandringer forbeholdes.
Alle mål i mm.



Nicro AS, N-3748 Siljan, Norway

Tel.: (+47) 35 94 26 00
Fax: (+47) 35 94 15 38

Internett: www.nicro.no
E-mail: firmapost@nicro.no

Sertifisert i.h.t.
NS-ISO 9001

